AGENCE ARTISTIQUE
MAXIME VANASSE

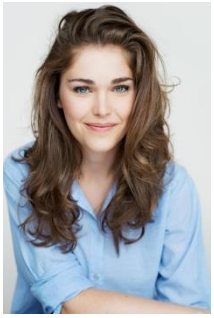

DOMINIQUE LANIEL

UDA

CHEVEUX: CHÂTAINS

YEUX: PERS

TAILLE: 5'6

POIDS: 130 LBS

LANGUES: FRANÇAIS, ANGLAIS

FORMATION

Diplomée en interprétation théatrale à l'école de Théatre du Cégep de Saint-Hyacinthe, 2013

Jeu à la camera avec Danielle Fichaud, 2014

Stage de maquillage avec François Cyr, 2012

Stage de commedia dell'arte avec Alberto Ferraro – Grenoble, 2012

THÉÂTRE

Débris / *Steph* / M.e.s.: Claude Desrosiers / Théâtre de la Manufacture, La Licorne, 2015

Les fourberies de Scapin / *Hyacinthe* / M.e.s.: Jacques Rossi / Th. Longue vue, 2013-2014

Gomme bazooka / *Différents rôles* / M.e.s.: Stéphan Perreault

TÉLÉVISION

Ruptures I et II / *Gabrielle* / Réal.: Mariloup Wolfe / Prod.: Aetios, 2015-2016

MED I à III / *Camille* / Réal.: François Bégin / Prod.: KOTV, 2014-2016

Mémoires vives / *Annabelle* / Réal.: Brigitte Couture / Prod.: Sphère Média, 2014-2016

Subito Texto IV et V / *Nadine* / Réal.: Sylvain Roy /Prod.: Zone 3, 2016

CINÉMA

Le Scaphandrier / *Lydia* / Réal.: Alain Vézina / Prod.: Boréal Films, 2014

Qu'est-ce qu'on fait ici? / *Sarah* / Réal.: Julie Hivon / Prod.: Films 53/12, 2013

Jo pour Jonathan / *Figuration* / Réal.: Maxime Giroux, 2010

EXPÉRIENCES CONNEXES

Chant, musique, création collective lors d'une tournée de théatre de rue réalisée en france, animation

APTITUDES

Chant, doublage, lecture, narration, voix de composition, guitare, clarinette

1009, avenue Laurier Ouest, Outremont (Québec) H2V 2L1 | t: 514-277-4842 @: infos@agencemva.com